

■ Schweißer ■ Rohrschlosser/Vorrichter ■ Schlosser ■ Maschinenschlosser ■ Kunststoffschweißer ■ Abkanter/Laserer/Stanzer  
■ Rundwalzer/Profilbieger ■ Dreher, Fräser und Bohrwerker ■ Brenn- und Plasmaschneider ■ Schleifer/Polierer/Sandstrahler/Lackierer

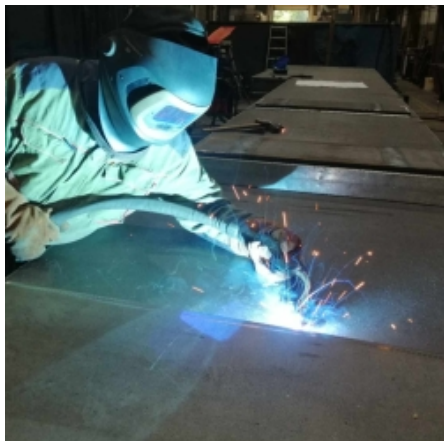

**Fachkraft Profil:** 10868

**Szakképzettség :** Hegesztő

**További képesítések:** Szerkezetlakatos,

**Életkor:** 35

**Szakmai tapasztalat:** 14 év

**Állampolgárság:** Magyarország

**Rendelkezik targoncavezetői engedéllyel:** Igen

**Rendelkezik darukezelői engedéllyel:** Igen

**Nyelvismeret:**  
Német (Alapszint)  
Magyar (Anyanyelvi)  
Angol (Alapszint)

## Hegesztő (Tudás és tapasztalat)

### MIG/MAG-hegesztés

#### Szénacél

Lemezvastagság -tól/től 0,50 mm - 100,00 mm

Csőfalvastagság -tól/től 0,50 mm - 6,00 mm, Csőátmérő -tól/től 12,00 mm - 200,00 mm

#### Finomszemcsés acél

Lemezvastagság -tól/től 1,00 mm - 80,00 mm

#### Melegszilárd acél

Lemezvastagság -tól/től 1,00 mm - 80,00 mm

#### Rozsdamentes acél

Lemezvastagság -tól/től 1,00 mm - 8,00 mm

#### Tapasztalati terület

Gép- és berendezésgyártás

Tartálygyártás

Gépipari acélszerkezet gyártás

Turbinaházak, alkatrészek és járókerekek hegesztése

Daruépítés

Hídépítés

## Szerkezetlakatos

### Építőipari acél és fémszerkezetgyártás

#### Tapasztalati terület

Erkély- és lépcsőkorlátok készítése

Lépcsők, Pódiumok és hasonló termékek készítése

Híd- és hídelemek összeállítása (gyalogos)

Híd- és hídelemek összeállítása (közúti, vasúti)

Magasépítésű acélszerkezetek összeállítása

### Gép-, jármű- és vegyipari

#### Tapasztalati terület

Gép és berendezés szerkezet készítése

Kapcsoló- és vezérlőszekrények összeállítása, gyártása

Gép-burkolat, gép-kabin és járműkabin összeállítása, legyártása finomlemezből

Hegesztett gépelemek és szerkezetek készítése

Kádak, szögletes tartályok összeállítása beültetések elkészítése

Kör alakú és töcséres tartályok összeállítása beültetések elkészítése

Járműalvázak és egyéb jármű-részegységek összeállítása, legyártása  
Gép-, ágyak, házak, vázak és egyéb nehéz szerkezetek összeállítása  
Munkagép alvázak, gémek, markolók és tolólapátok összeállítása  
Szállítócsigák összeállítása  
Darú- és emelőgép részegységeinek összeállítása

## Gyártási példák, amelyekben a szakmunkás tapasztalattal rendelkezik

